



REGISTRO
ISO-BPM
CIRCULAR DE LA SEMANA

AF-RG-13

Versión 4

Julio de 2018

Nº: 007

DE: Directoras de grupo Kínder 2 C y D

FECHA: 25 de Febrero al 1 de Marzo

PARA: Padres de familia

Semana IB

Febrero 25	Febrero 26	Febrero 27	Febrero 28	Marzo 1
Lunes	Martes	Miércoles	Jueves	Viernes

Eventos importantes en esta semana/Important events for this week

K2-C
EL MONO



K2-D
EL GATO Y RATÓN

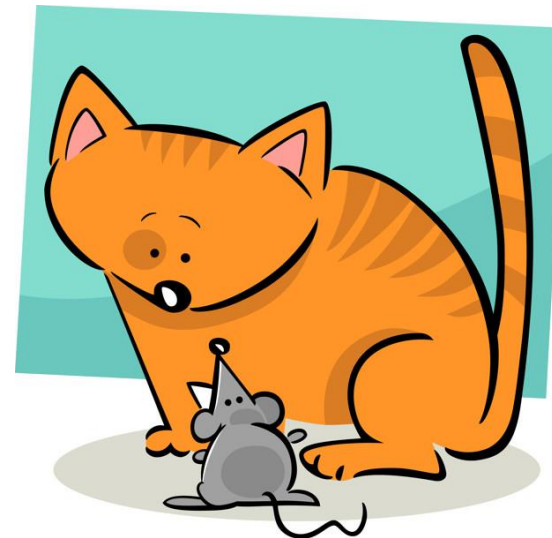

En el transcurso de esta semana estaremos realizando un mini proyecto con los personajes de cada cuento.

RECOMENDACIONES PARA EL PERÍODO DE ADAPTACIÓN:

- Informar a la directora de grupo y a transporte las ausencias de nuestros niños, ya sea por viaje o enfermedad el día de la ausencia.
- Recuerden el único día para traer juguetes es el día viernes; cuando hablamos de juguetes, no son los objetos transicionales (apegos: cobija, pupas, peluches, etc) pues estos los pueden traer durante la semana.
- Completar los implementos de aseo solicitados, ya que estos son de uso diario.
- No olviden lo importante que es firmar los comunicados enviados en las agendas y confirmar el recibido de los correos.
- Es importante enviar las fotos solicitadas en la carta de bienvenida.
- Brindarle seguridad a los niños para evitar angustia o llanto cuando se despidan de ustedes si los acompañan al salón.
- Informar sobre anomalías o confusiones al director de grupo en el momento que ocurre.
- Es importante seguir el conducto regular para garantizar una excelente comunicación.
- Tengan presente que los niños salen 1:50 Pm y los esperan a la entrada de baby school.



Acerca de la semana pasada/ About last week

**Kínder 2-C
COMPARTO CON MIS AMIGOS**



**KINDER 2-D
COMPARTO CON MIS AMIGOS**



Fechas a tener en cuenta / Dates to keep in mind

Marzo 8: Día de la mujer

Marzo 17: St Patrick's Day (lo celebraremos el 15)

Marzo 25: Festivo (Día de san José)

Cumpleaños / Birthdays

Webgrafía

<https://bit.ly/2SLMGUc>

<https://bit.ly/2T4NQJl>

<https://bit.ly/2ElggXD>